

FICHA No: 432		SECRETARIA DE PLANEACION DISTRITAL (SPD) INVENTARIO BIC / DECRETO 606 DEL AÑO 2001 DIRECCION DE PATRIMONIO Y RENOVACION URBANA CONTRATO DE CONSULTORIA No.126/2010	CARLOS HUGO GARZON YEPES Arquitecto – Magister en Estudio y Restauración de Monumentos Arquitectónicos 
Chip Catastral AAA0090FRKC		Carrera 7 No 17 – 01 Of. 919. Bogotá - Colombia Tel: 334 58 24 / 622 56 58 - Cel: 310 310 68 38 E-MAIL: carloshgarzonarquitectos@gmail.com	

1. IDENTIFICACION **BARRIO: Bosque Calderon Tejada** **CODIGO FICHA: 008207-019-01**

NOMBRE DEL BIEN:			clasificación arquitectónica:	Arquitectura Habitacional, Vivienda urbana unifamiliar	
OTROS NOMBRES					
MODALIDAD:	Inmueble de Interés Cultural (IIC) <input checked="" type="checkbox"/>			Sector de Interés Cultural (SIC) <input type="checkbox"/>	
APLICACIÓN:	Inmueble de Interés Cultural (IIC) <input checked="" type="checkbox"/>	Sector de Interés Cultural (SIC) <input type="checkbox"/>	Sector antiguo(SA) <input type="checkbox"/>	Sector de Desarrollo Individual(SDI) <input type="checkbox"/>	
	Sector Vivienda en Serie (SVS) <input type="checkbox"/>	Sector con agrupaciones y conjuntos(SAC) <input type="checkbox"/>	Monumentos conmemorativos y artísticos (MCA) <input type="checkbox"/>		
CATEGORÍA:	Dec. 606/2001: Conservación tipológica (CT) <input checked="" type="checkbox"/>	Conservación Integral (CI) <input type="checkbox"/>	Restitución parcial (RP) <input type="checkbox"/>		Restitución total (RT) <input type="checkbox"/>
	Categoría Monumental (CM) <input type="checkbox"/>	Dec. 678/1994 Conservación Monumental (A) <input type="checkbox"/>	Conservación Arquitectónica (B) <input type="checkbox"/>		
DECLARATORIA:	Tiene Declaratoria como BIC? <input checked="" type="checkbox"/>	Acto Administrativo de la Declaratoria: <input checked="" type="checkbox"/>	Declaratorias Anteriores: <input type="checkbox"/>		
	Ámbito de la Declaratoria: Distrital		Normativa: <input type="checkbox"/>	Decreto 606 de 2010	

2. LOCALIZACION **ON (Numero Licencia de Construcción): ON 27429**

Departamento:	Cundinamarca	Municipio:	Bogotá	Dirección antigua:	Diagonal 55 No.4-37	Dirección actual:	
Localidad:	Chapinero	No. Localidad:	2	UPZ:	Pardo Rubio	No. UPZ:	90
Barrio:	Bosque Calderon Tejada	Cód.. Barrio:	8207	Coordenadas: X=	101847912,00	Y=	104911945,00
				Pln. Urbanístico:	4 DE 4		
Decreto / Plancha No.	614-29/12/2006	No. MANZANA:	19	No. PREDIO:	1	Ced. CATASTRAL:	54A 4 8
						Mat. INMOBILIARIA:	050C00025662

PLANO DE LOCALIZACIÓN **TRAMA URBANA** **FOTOGRAFÍA (Contexto/Predio)**

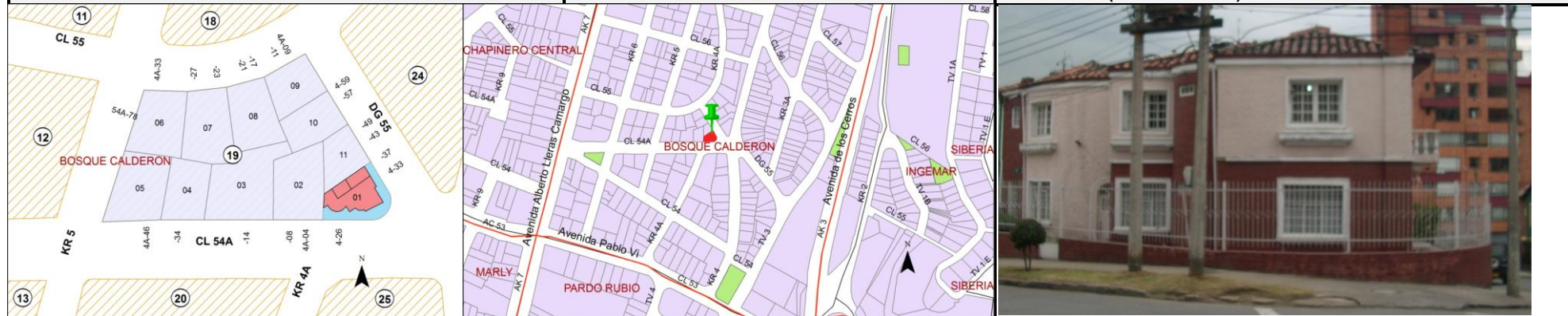

3. ORIGEN

FECHA:	19/06/1964	SIGLO:	XX	FUNDADOR:	ANA EELVIRA MAHECHA	CLASIFICACION TIPOL.:	moderno
DISEÑADOR:	ARQ. LAZARO GAITAN	CONSTRUCTOR:	PRIMITIVO TURRIAGO	USO ORIGINAL:	RESIDENCIAL		

RESEÑA HISTÓRICA: LIC. 2009 19-06-1964 Reforma sustituye esta licencia. Lic. 579 08-02-1965 Arquitectura Eclectica, La mayoría de las casas del barrio Bosque Calderon tejada, tienen una arquitectura de estilo republicano, teniendo en cuenta las fuerzas vivas que determinaron el proceso de urbanización del sector, en una época en la cual Chapinero era un sector destinado a las clases sociales mas privilegiadas, que se encontraba en las afueras de la ciudad y que se manifiesta en una tipología especial y constructiva bien definida que se puede leer en el lenguaje arquitectónico y el entorno urbano. Dentro de este contexto, el inmueble mencionado hace parte de la zona declarado como Sector de Interés Cultural, por estar localizado en un área consolidada, que por sus valores históricos, estéticos y simbólicos, merece ser conservado.

4. OCUPACION ACTUAL

TIPO DE OCUPACION:	Propiedad Pública: <input type="checkbox"/>	Propiedad Privada: <input checked="" type="checkbox"/>	Posesión: <input type="checkbox"/>	Tenencia: <input type="checkbox"/>	Otro: <input type="checkbox"/>	Cual?: <input type="checkbox"/>
DATOS PROPIETARIO:	Nombre o Razón Social: ALVARO ENRIQUE BENAVIDES QUINONES	Dirección: Diagonal 55 No.4-37	Tipo Doc. C.C.	Teléfono: 6007945	No. Documento: 7300758	E-mail: <input type="text"/>
DATOS OCUPANTE:	Nombre o Razón Social: ALFONSO BOLIVAR	Dirección: <input type="text"/>	Tipo Doc. C.C.	Teléfono: <input type="text"/>	No. Documento: 7524935	E-mail: <input type="text"/>
Observaciones:	NO SE PUDO INGRESAR	Base Cartográfica: CATASTRO DISTRITAL	Información Cartográfica: SINUPOT	Fuentes Documentales: PLANEACION DISTRITAL		

FICHA No: 432		SECRETARIA DE PLANEACION DISTRITAL (SPD) INVENTARIO BIC / DECRETO 606 DEL AÑO 2001 DIRECCION DE PATRIMONIO Y RENOVACION URBANA CONTRATO DE CONSULTORIA No.126/2010	CARLOS HUGO GARZON YEPES Arquitecto – Magister en Estudio y Restauración de Monumentos Arquitectónicos Carrera 7 No 17 – 01 Of. 919 - Bogotá - Colombia Tel: 334 58 24 / 622 56 58 - Cel: 310 310 68 38 E-MAIL: carloshgarzonarquitectos@gmail.com	
Chip Catastral AAA0090FRKC				

5. ASPECTO FISICO

CARACTERÍSTICAS:	Area del Predio:	174.6m2	Número de Pisos:	2	Uso Actual:	Habitacional	Estrato:	4	Tipología:	Continua:	Aislada:	X	Mixta:
	Área total construida:	220.3m2	Área Antejardín:		Área Libre:		Área Lote:	174.6m2	Chip Catastral:	AAA0090FRKC			

DIAGNOSTICO GENERAL DEL ESTADO DE CONSERVACION: Presenta intervenciones a nivel de fachada y en espacio interior, además de las intervenciones propias por el mantenimiento y adecuaciones a los nuevos usos, en el exterior no se identifico fisuras ni grietas de consideración, no se evidencian humedades ascendentes o descendentes de importancia al interior su estructura portante presenta un buen estado de conservación, construcción de 80 años de existencia, no hay problemas estructurales de consideración, en conclusión su estado de conservación es bueno.

CRITERIOS DE CALIFICACION:	CARACTERÍSTICAS URBANÍSTICAS:	CARACTERÍSTICAS ARQUITECTONICAS:	CARACTERÍSTICAS AMBIENTALES:
Representar en alguna medida y de modo tangible o visible una o más épocas de la historia de la ciudad o una o más etapas de la arquitectura y/o urbanismo en el país.	X	El inmueble, paramentado, se encuentra localizado en un predio esquinero , aunque se localiza en un sector heterogéneo, forma parte de un contexto homogéneo y armónico. Se conserva el perfil de los inmuebles colindantes y el antejardín con zócalo de cerramiento característico de los inmuebles del sector. El inmueble se localiza en una manzana con un contenido patrimonial considerable sobre la calle 54a.	La existencia del antejardín como espacio verde se une a la presencia de franjas verdes en el andén y genera una lectura de espacios arborizados y con vegetación que confiere al sector urbano una característica especial dentro de la ciudad.
Ser un testimonio o documento importante en el proceso histórico de planificación o formación de la estructura física de la ciudad.	X		
Ser un ejemplo cultural importante de un tipo de edificación o conjunto arquitectónico.			
Ser un testimonio importante de la conformación del hábitat de un grupo social determinado.			
Constituir un hito de referencia urbana culturalmente significativo en la ciudad.			
Ser un ejemplo destacado de la obra de un arquitecto urbanista o de un grupo de estos de trayectoria reconocida a nivel nacional o internacional.			
Estar relacionado con personajes o hechos significativos de la historia de la ciudad o del país.			

DESCRIPCIÓN GENERAL: Es de resaltar en la volumetría los retrocesos en la fachada como respuesta ala forma del predio. Ladrillo como material de cerramiento de fachada en primer piso y recubrimiento con pañete y pintura en el segundo piso y en el cuerpo del acceso. Cubierta levemente inclinada y en teja de barro, con presencia de aleros en voladizos cortos

DER. DE EDIFICABILIDAD / UPZ: **DER. DE PLUSVALIA SI:** **NO:** X **PORCENTAJE EXENCION PREDIAL ACUERDO 426/2009:**

6. INTERVENCIONES

FECH. CONSTRUCCION:	SIGLO:	CONSTRUCTOR:	LIC. CONSTRUCCION:	TIPO DE INTERVENCION:
DESCRIPCIÓN DE LAS INTERVENCIONES:				
ALTERACIONES A LA EDIFICACION VISIBLES DESDE EL EXTERIOR:			POSIBILIDADES DE INTERVENCION:	
No se registran intervenciones de consideración			Deben conservar o recuperar las características de su tipo arquitectónico en sus aspectos formales volumétricos y tipológicos. Las acciones se establecerán en forma particular para cada sector. Reconstrucción parcial. - Subdivisión por copropiedad. - Reparación locativa.	

7. VALORACION Y SIGNIFICACION CULTURAL DEL BIEN

VALOR PATRIMONIAL	CRITERIOS DE VALORACION	1	2	3	4	5	*Califique del 1 al 5 donde:	CRITERIOS DE VALORACION:	CRITERIOS URBANOS:
VALOR HISTORICO	ANTIGÜEDAD					X	1. Malo	Conforma y hace parte de un paisaje urbano homogéneo, reconocido por la memoria colectiva de la ciudad. Contribuye a una valoración AMBIENTAL de calidad en la ciudad; el sector y su paisaje urbano garantizan por su forma urbana y arquitectónica un paisaje urbano con altos estándares de calidad ambiental.	
	AUTORIA					X	2. Regular		
	AUTENTICIDAD					X	3. Aceptable		
VALOR ESTETICO FORMAL	CONSTITUCION DEL BIEN				X		4. Bueno	La Estructura es el elemento articulador de los componentes de una respuesta arquitectónica, se refiere a la constitución de uso y organización del espacio arquitectónico. Todas las dependencias están iluminadas y ventiladas con una adecuada zonificación y funcionamiento. Las proporciones entre planta y alzado, los vanos y la modulación en la composición arquitectónica, responden a una identidad, con un marcado eclecticismo formal, típico de las edificaciones del sector.	CRITERIOS DE LA ESTRUCTURA:
	FORMA				X		5. Excelente		
	ESTADO DE CONSERVACION					X			
VALOR SIMBOLICO	CONTEXTO AMBIENTAL					X	*Según Decreto 763 de 2009. Ley 1185 de 2008	Jerarquía Arquitectónica, contribuye a la conformación y consolidación de una memoria colectiva en la ciudad, conforma un perfil urbano de esquina, es uno de los únicos ejemplos de la arquitectura tipológica en la zona desarrollada en los años 40 en la ciudad. La forma arquitectónica se expresa de manera directa en la volumetría que contiene el espacio, identificada a través de la esquematización y la construcción de la forma.	CRITERIOS FORMALS:
	CONTEXTO URBANO					X			
	CONTEXTO FISICO					X			
	REPRESENTATIVIDAD					X			CRITERIOS DE SIGNIFICACION:

OBSERVACIONES GENERALES DE VALORACION / SIGNIFICACION CULTURAL DEL BIEN:

El diagnostico del estado de conservación, la descripción general demuestran pocas intervenciones y el inmueble mantiene el estado original la calificación es 4.5. La estructura espacial es el valor arquitectónico mas relevante del inmueble, porque conserva sus características tipológicas originales en cuanto a intercomunicación del espacio habitable y la totalidad resultante. Las dependencias conservan sus dimensiones y vanos originales.

Por se uno de los primeros ejemplos de tipología de arquitectura unifamiliar. El uso identifica al espacio como contenedor de eventos propios de uno o varios usuarios, su finalidad es la intención de uso y la subdivisión del espacio como expresión de esa intención.

FICHA No:
432

Chip Catastral
AAA0090FRKC



SECRETARIA DE PLANEACION DISTRITAL (SPD)
INVENTARIO BIC / DECRETO 606 DEL AÑO 2001
DIRECCION DE PATRIMONIO Y RENOVACION URBANA
CONTRATO DE CONSULTORIA No.126/2010

CARLOS HUGO GARZON YEPES
Arquitecto – Magister en Estudio y
Restauración de Monumentos Arquitectónicos

Carrera 7 No 17 – 01 Of. 919, Bogotá - Colombia
Tel: 334 58 24 / 622 56 58 - Cel: 310 310 68 38
E-MAIL: carloshgarzonarquitectos@gmail.com



8. PLANOS ARQUITECTONICOS

ESQUEMA DE LEVANTAMIENTO: PLANTAS, ALZADOS, FACHADAS, CORTES.

PLANOS DE ARCHIVO

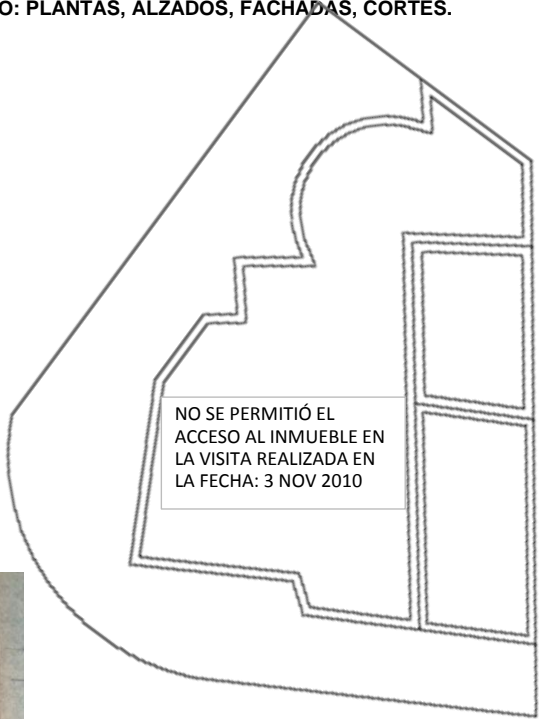

NO SE PERMITIÓ EL
ACCESO AL INMUEBLE EN
LA VISITA REALIZADA EN
LA FECHA: 3 NOV 2010

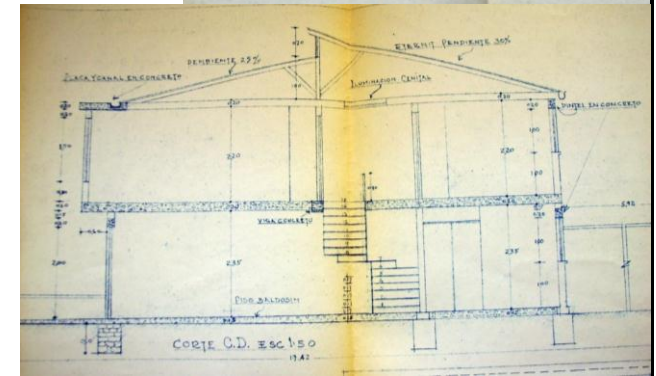
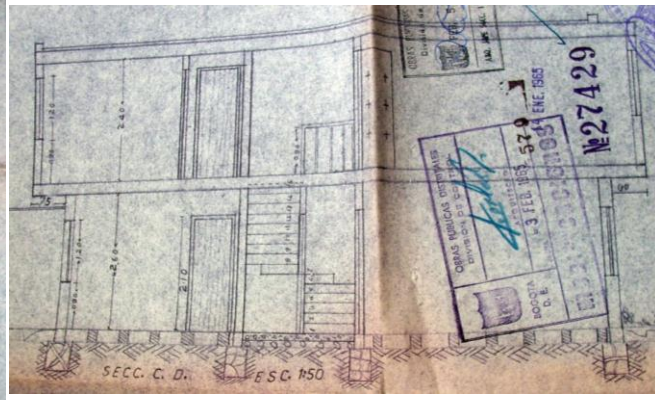
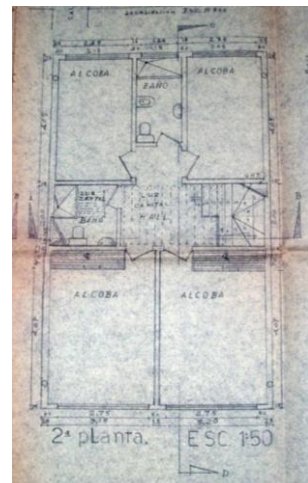
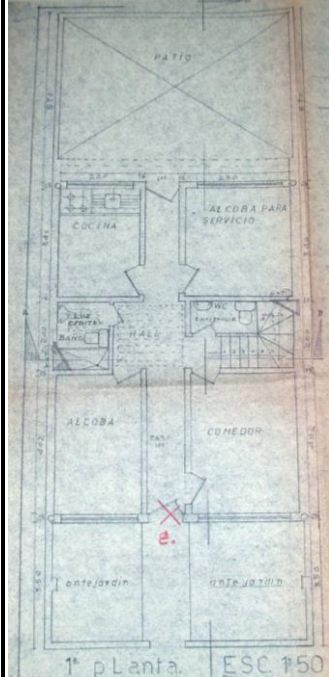
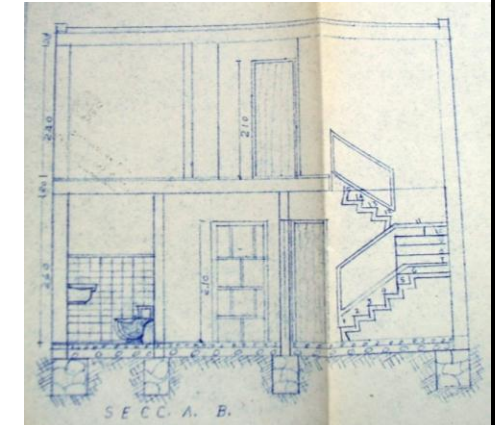

Observaciones:

LOS PLANOS ENCONTRADOS EN ARCHIVO NO CORRESPONDEN

Base Cartografica:

Informacion Cartografica:

Fuentes Documentales:

ARCHIVO CENTRAL DE PREDIOS SDP

FICHA No:

432

Chip Catastral
AAA0090FRKC



SECRETARIA DE PLANEACION DISTRITAL (SPD)
INVENTARIO BIC / DECRETO 606 DEL AÑO 2001
DIRECCION DE PATRIMONIO Y RENOVACION URBANA
CONTRATO DE CONSULTORIA No.126/2010

CARLOS HUGO GARZON YEPES
Arquitecto – Magíster en Estudio y
Restauración de Monumentos Arquitectónicos

Carrera 7 No 17 – 01 Of. 919. Bogotá - Colombia
Tel: 334 58 24 / 622 56 58 - Cel: 310 310 68 38
E- MAIL: carloshgarzonarquitectos@gmail.com



9. REGISTRO FOTOGRAFICO



FOTOGRAFIAS DEL CONTEXTO



FOTOGRAFIAS DE ARCHIVO

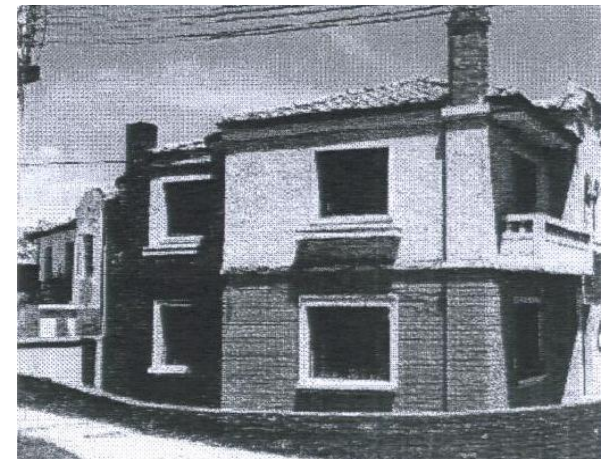

FUENTE
DOCUMENTAL

SDP Y ESTA CONSULTORIA

BIBLIOGRAFIA

10. RESPONSABLE DEL INVENTARIO

FECHA DE ACTUALIZACION: Diciembre de

ENTIDAD
CARLOS HUGO GARZON YEPES
Arquitecto Restaurador de Monumentos

Vo. Bo. DIRC. ESTUDIOS CARLOS HUGO GARZON YEPES

DILIGENCIO

ARQ. CARMEN ELENA GARZON MOSQUERA

REVISO

Vo. Bo. INTERVENTORIA SDP